

2 04-Situação e Localização
1:1000

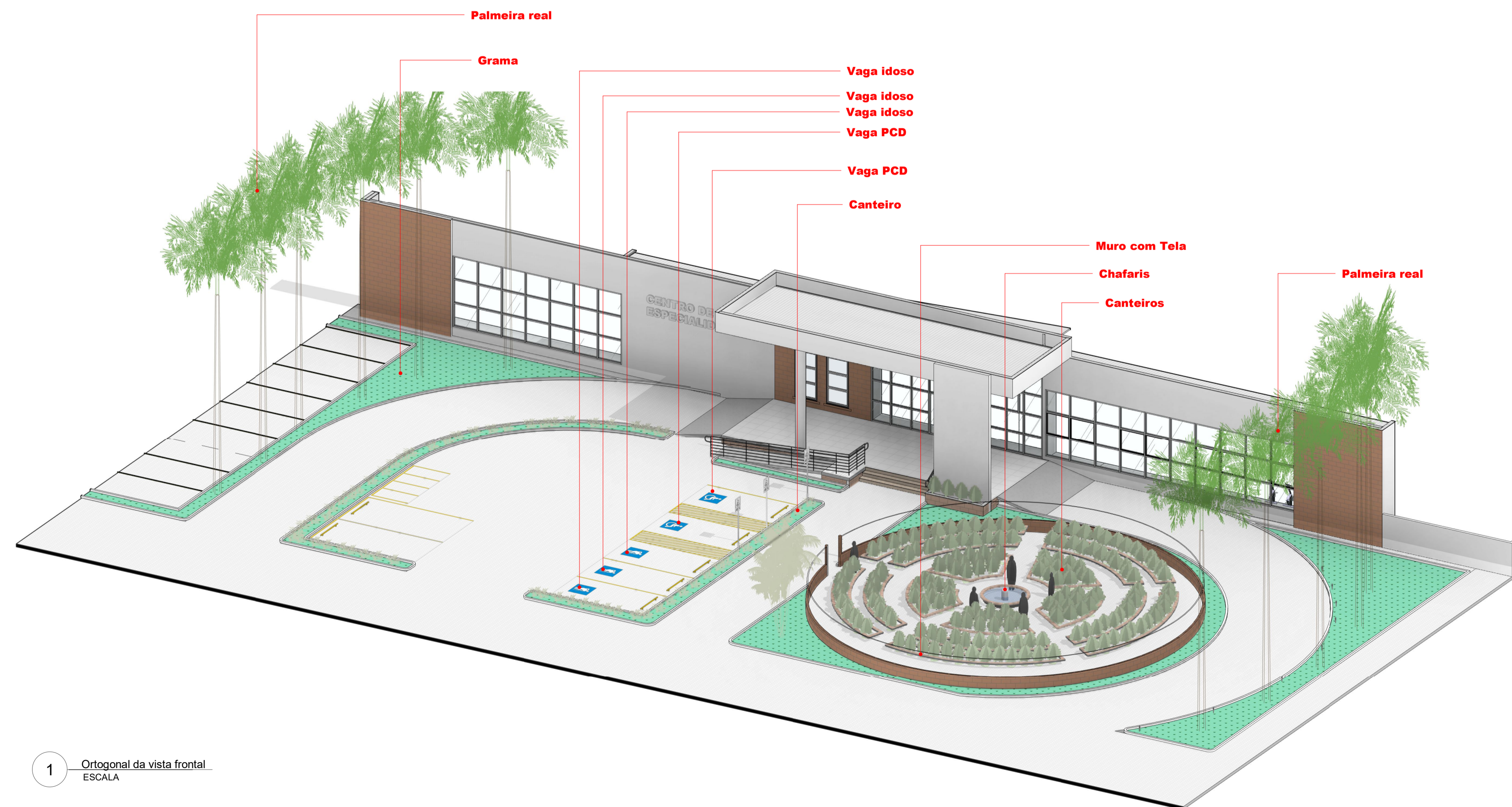

Área reservada para anotações de órgãos públicos

Projeto de:
Arquitetônico



Residência Unifamiliar
Loteamento Adelucio de Aguiar
Rua Projeteada H
Centro-Sangão

Projeto para: Execução

Projeto
Arquiteto: Paula dos Anjos
Cau/SC: A149747-0 PAULA DOS ANJOS-038
92217912

Ciente:
Prefeitura Municipal de Sangão
Castilho Silvano Vieira

assinatura

assinatura

Contém:

Implantação-Situação e localização
Área total da mandala : 276,73 M²
Área total paisagismo de entorno-1.252,76 M²

Desenhado por :
PAULA

Data: 25/01/2022

Esc/ Como indicado

Prancha
A-01

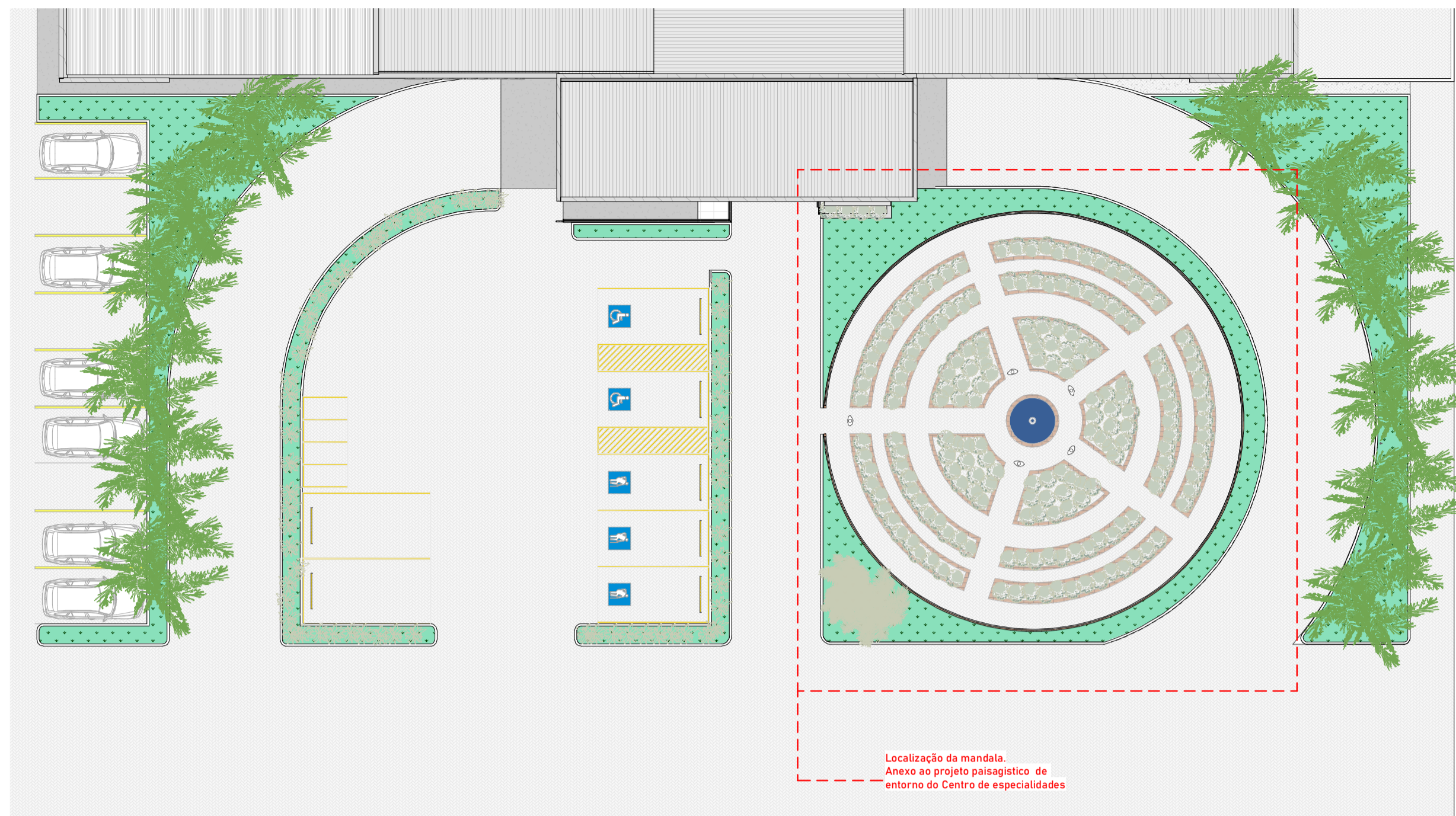

Localização da mandala.
Anexo ao projeto paisagístico de
entorno do Centro de especialidades

2 Implantação e localização da mandala
ESCALA 1:200

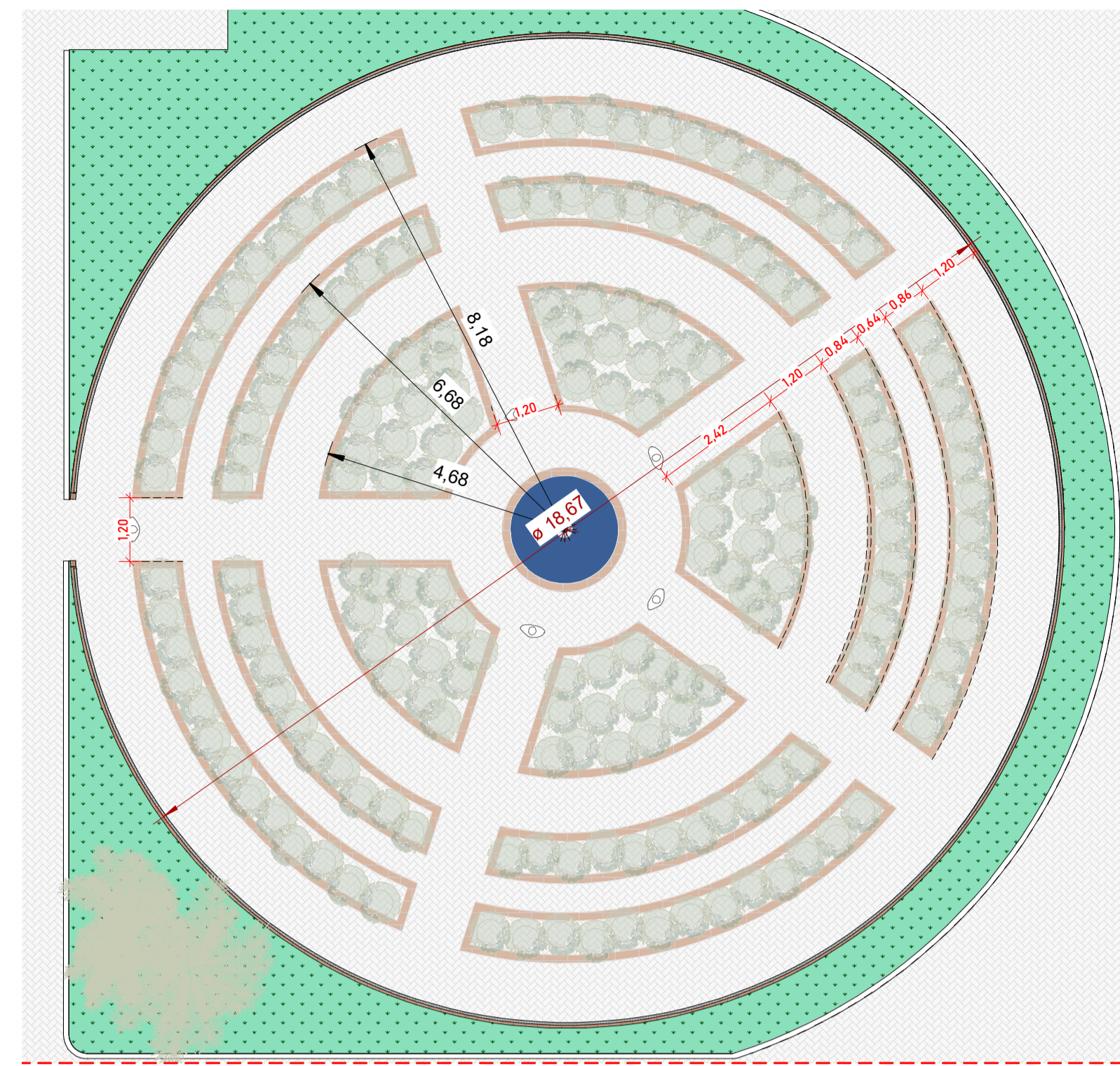

1 Planta baixa
ESCALA 1:100

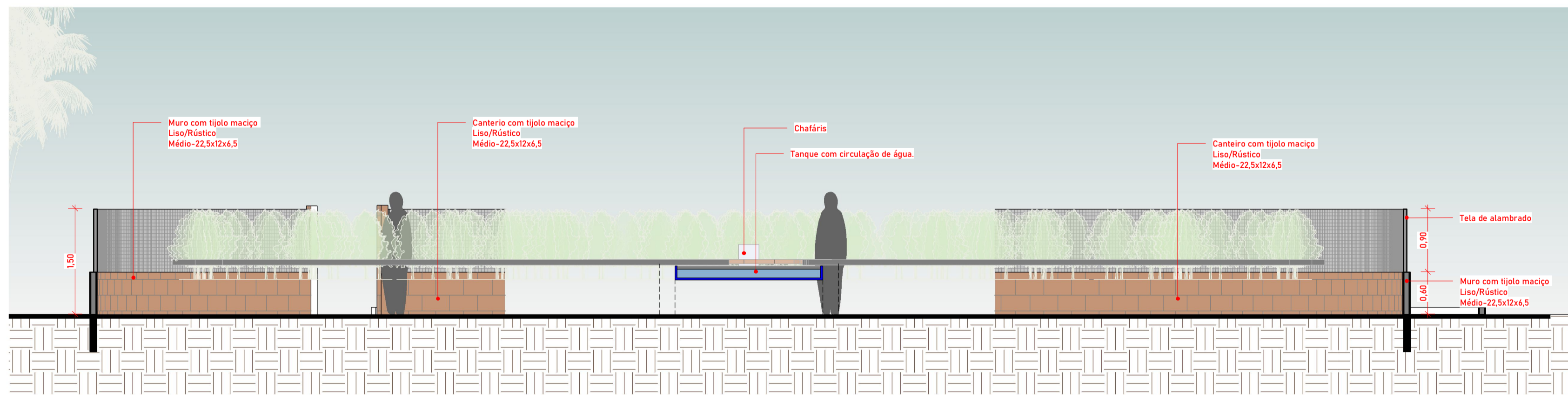

4 Corte Mandala
ESCALA 1:50

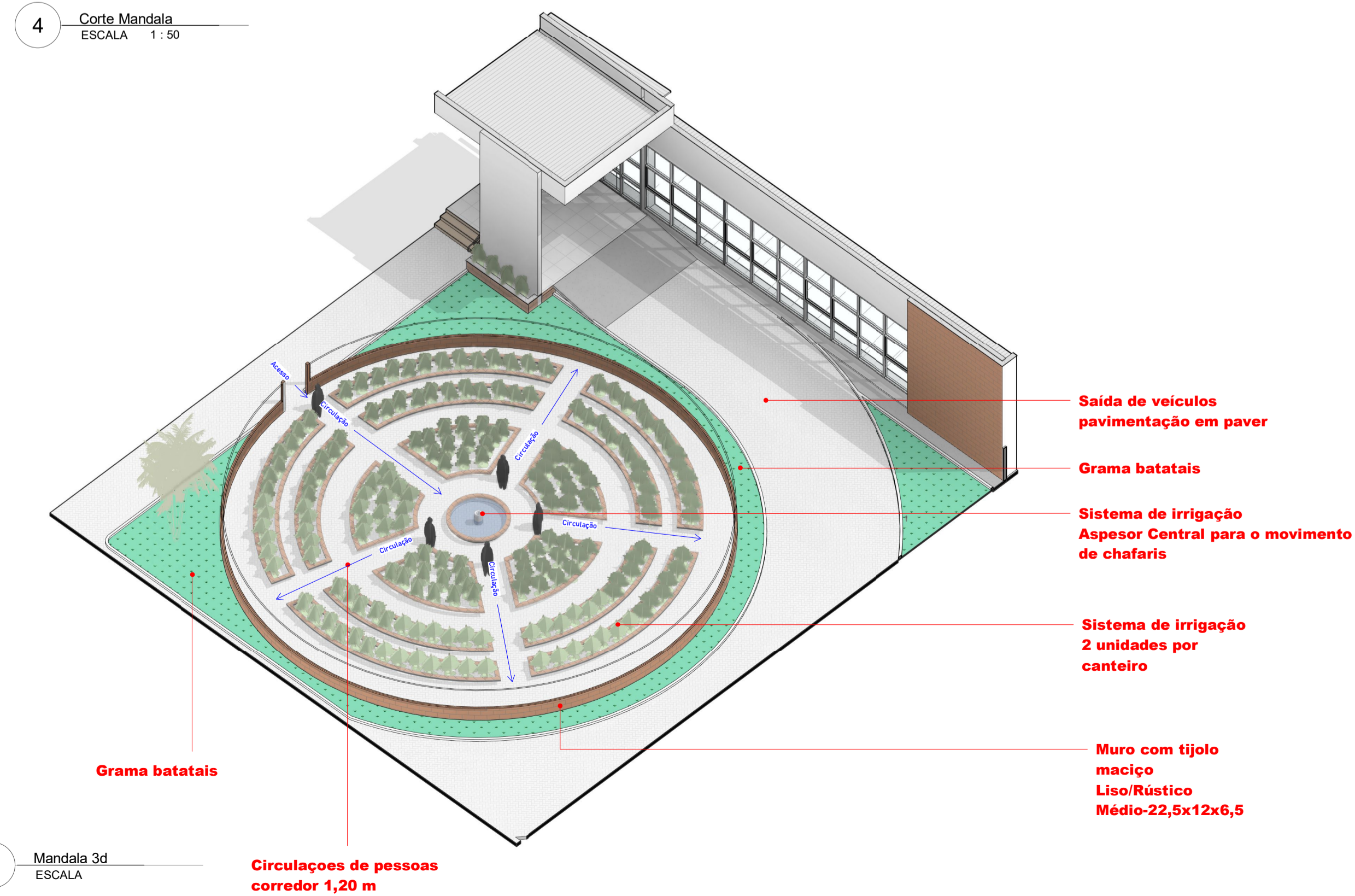

3 Mandala 3d
ESCALA
Circulações de pessoas
corredor 1,20 m

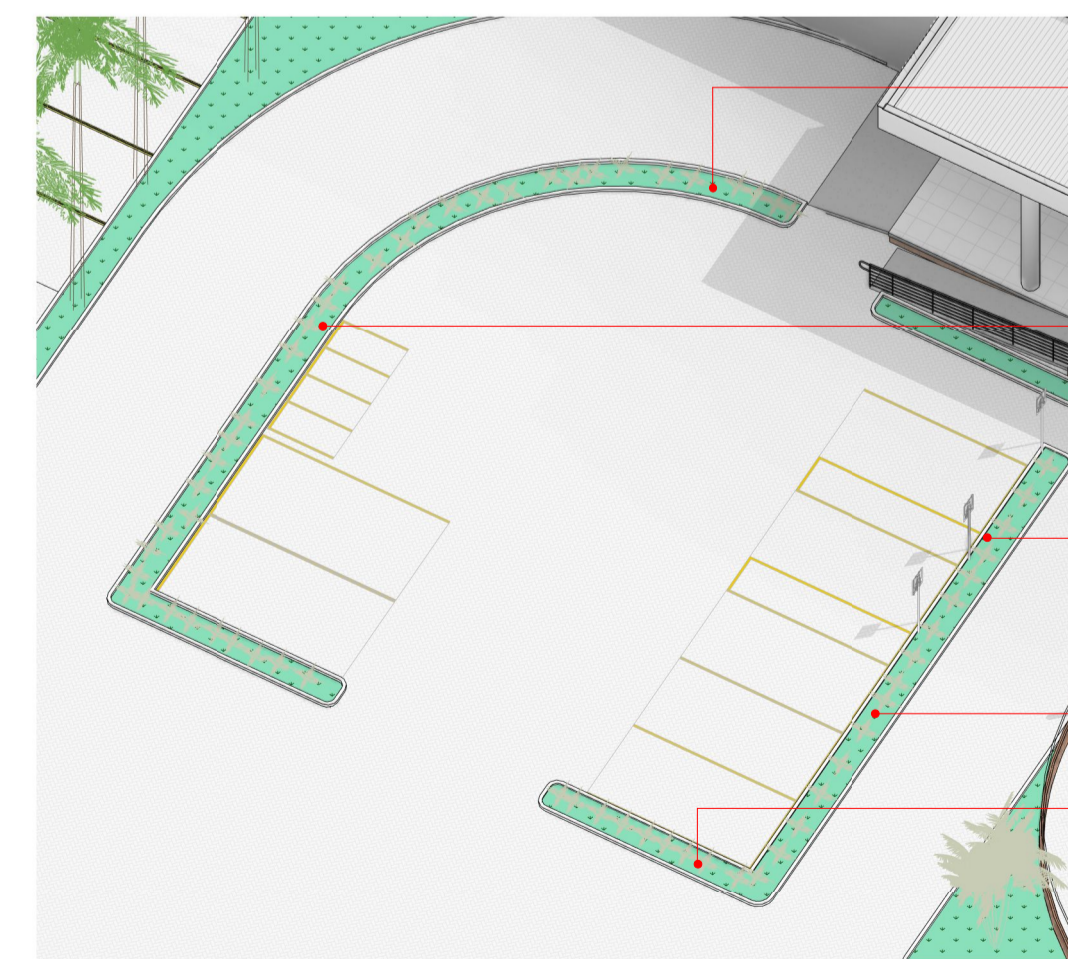

5 Canteiros
ESCALA

- Canteiros com acabamento em meio fio.
- Sequencia de flores- Ixora (Ixora coccinea) na cor laranja e amarela.
- Sequencia de flores- Ixora (Ixora coccinea) na cor laranja e amarela.
- Canteiros com iluminação baixa
- Canteiros com acabamento em meio fio.



Área reservada para anotações de órgãos públicos

Projeto de:
Arquitetônico



Residência Unifamiliar
Loteamento Adelucio de Aguiar
Rua Projetada H
Centro-Sangão

Projeto para: Execução

Projeto
Arquiteto: Paula dos Anjos
Cau/SC: A149747-0

PAULA DOS ANJOS
ANJOS-038
92217912

assinatura

Ciente:
Prefeitura Municipal de Sangão
Castilho Silvano Vieira

assinatura

Contém:

Cortes e detalhes

Área total da mandala : 276,73 M²

Área total paisagismo de entorno-1.252,76 M²

Data: 25/01/2022

Esc/ Como indicado

Desenhado por :
PAULA

Prancha
A-02

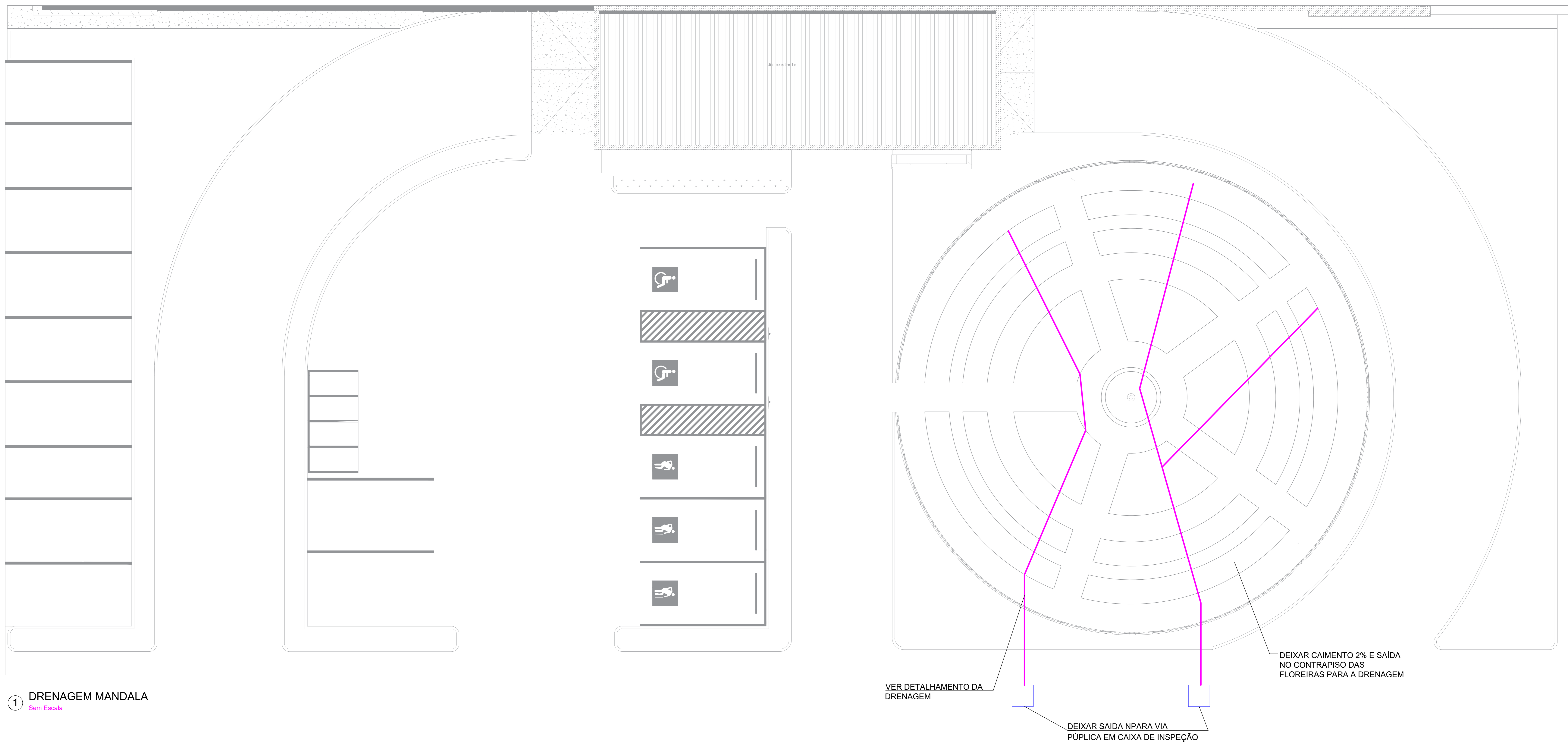

1 DRENAGEM MANDALA
Sem Escala

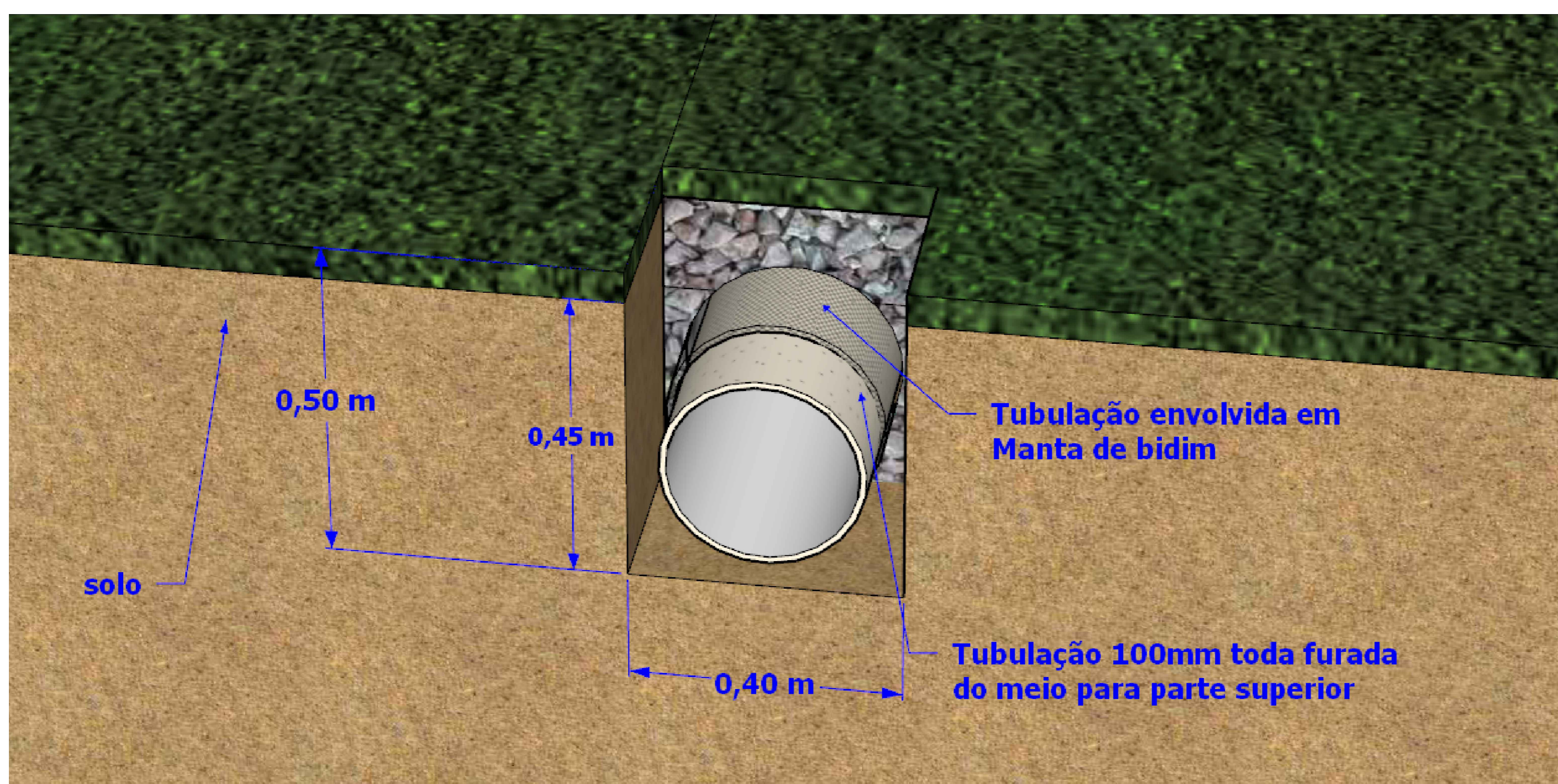

2 DETALHES DRENAGEM
Sem Escala

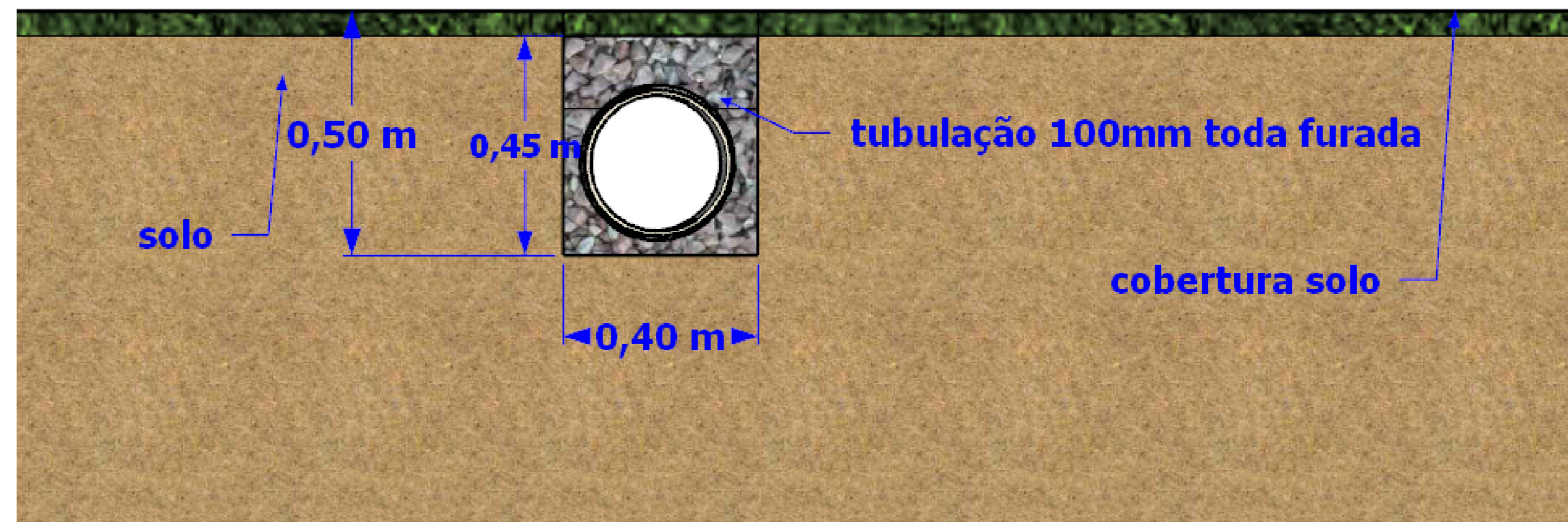

DJENIFFER DELFINO FERREIRA
Engenheira Civil - CREA 157121-7

PROJETO DRENAGEM

OBRA: PROJ. PAISAGISMO E ENTORNO CENTRO DE ESPECIALIDADES
 ENDEREÇO: RUA PROJETADA H CENTRO, SÃO PAULO
 ASSUNTO: DRENAGEM E DETALHES

ÁREA: 276,73 m ²	FOLHA: 01 / 01
DATA: FEV/2023	ESC.: INDICADA
PROJ.: 21 - 63	FRANCHA: AD

Assinatura de forma digital por DJENIFFER DELFINO FERREIRA 08836926940
 Data: 2023/02/20 22:28:13 -0300

ENG. DJENIFFER D. FERREIRA CREA 157121-7 PREFEITURA MUNICIPAL DE SÃO PAULO
 (11) 99967-9983 - DJENIFFERFERREIRA@GMAIL.COM Rua 27 de Setembro, nº800, 2º And., Centro, São Paulo - SP

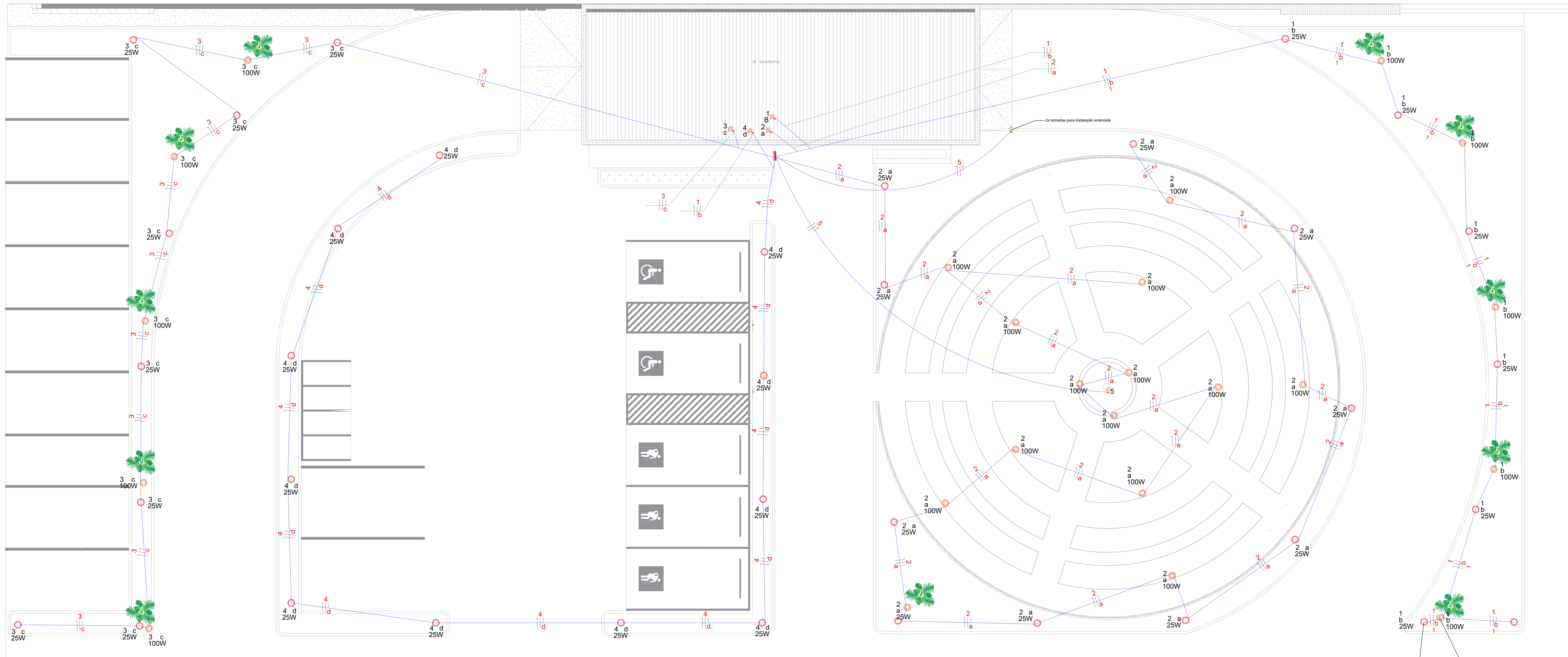

1 ELÉTRICO
Sem Escala

Quadro de Cargas (Quadro1) - Implantação

Circuito	Descrição	Tensão (V)	Iluminação (W)			Tomadas (W)	Pot. total (VA)	Fases	Seção (mm²)	Disj (A)
			30	100	relé					
1	Iluminação 1	220 V	7	5	1	600	710	R	2,5	10
2	Iluminação 2	220 V	10	14	1		1700	R	4	10
3	Iluminação 3	220 V	8	5	1		740	R	2,5	10
4	Iluminação 4	220 V	11		1		330	R	2,5	10
5	Tomada Fonte	220 V				3	1800	R	4	10
TOTAL			36	24	4	3	5280	R		



Modelo refletor LED uso interno e externo 200W

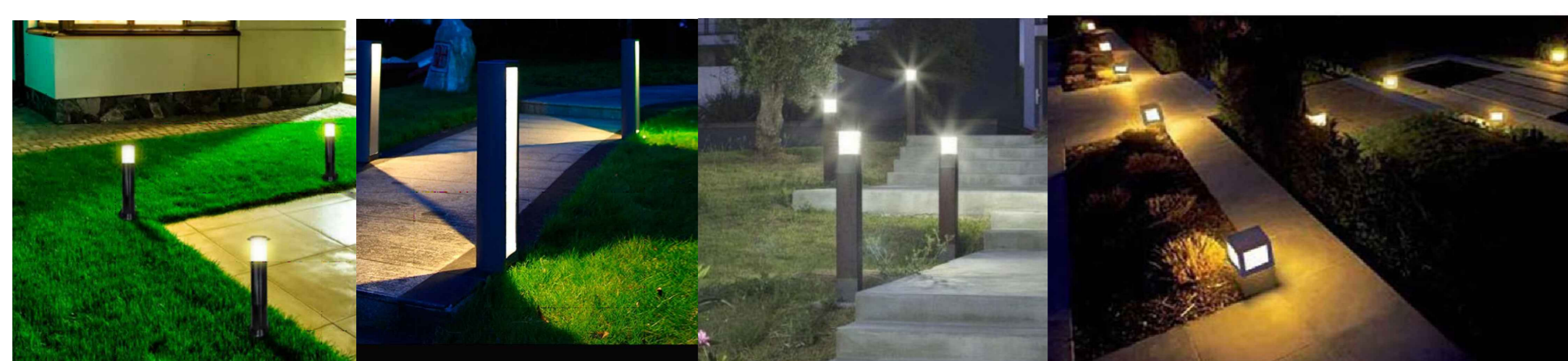

Modelos de poste balizador externo admitidos



DJENIFFER DELFINO FERREIRA
Engenheira Civil - CREA 157121-7

PROJETO ESTRUTURAL

OBRA: PROJ. PAISAGISMO E ENTORNO CENTRO DE ESPECIALIDADES

ENDEREÇO: RUA PROJETADA H CENTRO, SANGÃO

ASSUNTO: ELÉTRICO E DETALHES

ÁREA: 276,73 m² | FOLHA: 01 / 01

DATA: FEV/2023 | ESC.: INDICADA

PROJ.: 21 - 63 | FRANCHA: AD

DJENIFFER DELFINO FERREIRA
Assinado de forma digital por
DJENIFFER DELFINO FERREIRA-08836926
940

ENG. DJENIFFER D. FERREIRA CREA 157121-7 | PREFEITURA MUNICIPAL DE SANGÃO

(08) 99967-9983 - DJENIFFERFERREIRA@GMAIL.COM | Rua 27 de Setembro, nº800, 2º And., Centro, Sangão - SC

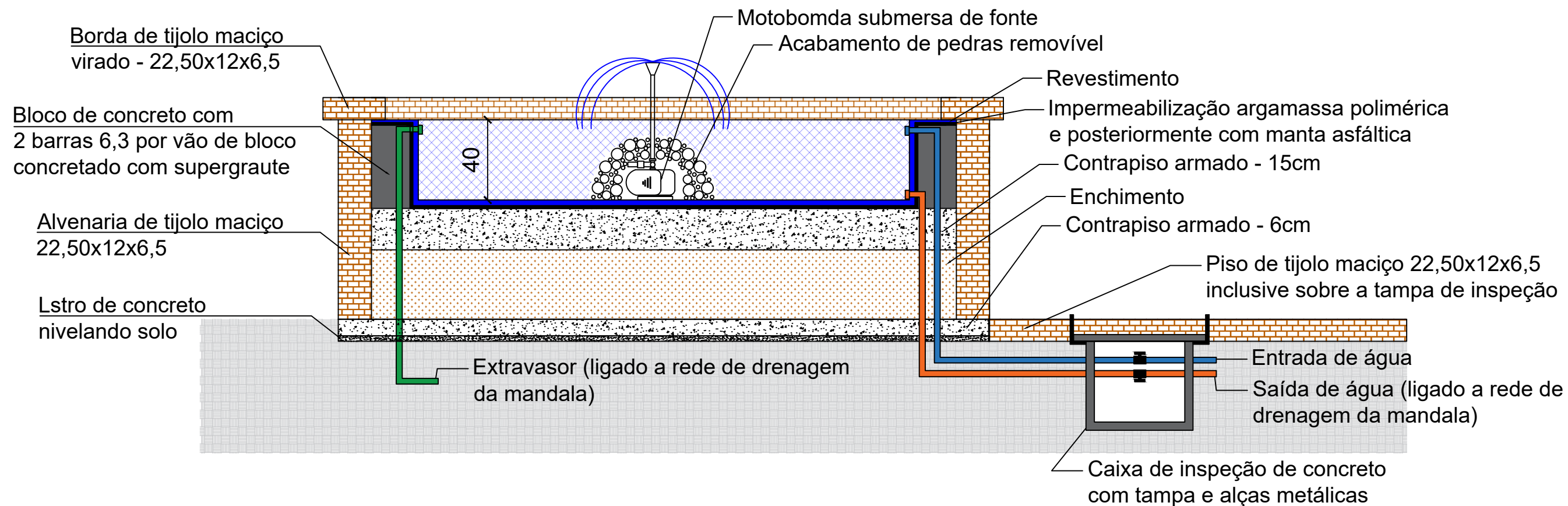

DJENIFFER DELFINO FERREIRA

Engenheira Civil - CREA 157121-7

PROJETO ESTRUTURAL

OBRA: PROJ. PAISAGISMO E ENTORNO CENTRO DE ESPECIALIDADES

ENDEREÇO: RUA PROJETADA H CENTRO, SANGÃO

ASSUNTO: PLANTA BAIXA CORTES AA E BB FACHADAS LOCALIZAÇÃO E SITUAÇÃO	ÁREA: 276,73 m ²	FOLHA: 01 / 01
	DATA : FEV/2023	ESC.: INDICADA
	PROJ.: 21 - 63	PRANCHA: A3

DJENIFFER DELFINO FERREIRA:088369269
40

Assinado de forma digital por
DJENIFFER DELFINO
FERREIRA:08836926940
Dados: 2023.02.26 22:27:57 -03'00'

ENG. DJENIFFER D. FERREIRA CREA 157121-7

PREFEITURA MUNICIPAL DE SANGÃO

(48) 99967-9983 - DJENIFFERFERREIRA@GMAIL.COM

RUA 27 DE SETEMBRO, Nº800, 2º AND., CENTRO, SANGÃO - SC

1x	DIÂMETRO	QNT	COMP. (cm)	TOTAL (cm)
N1	Ø5,0	4	VAR.	16,7200
N2	Ø5,0	8	2,3200	18,5600

Essa ferragem toda poderá ser substituída por malha Ø5,0 com espaçamento inferior, com cobrimento de 2cm em ambos os lados e uso de espaçadores

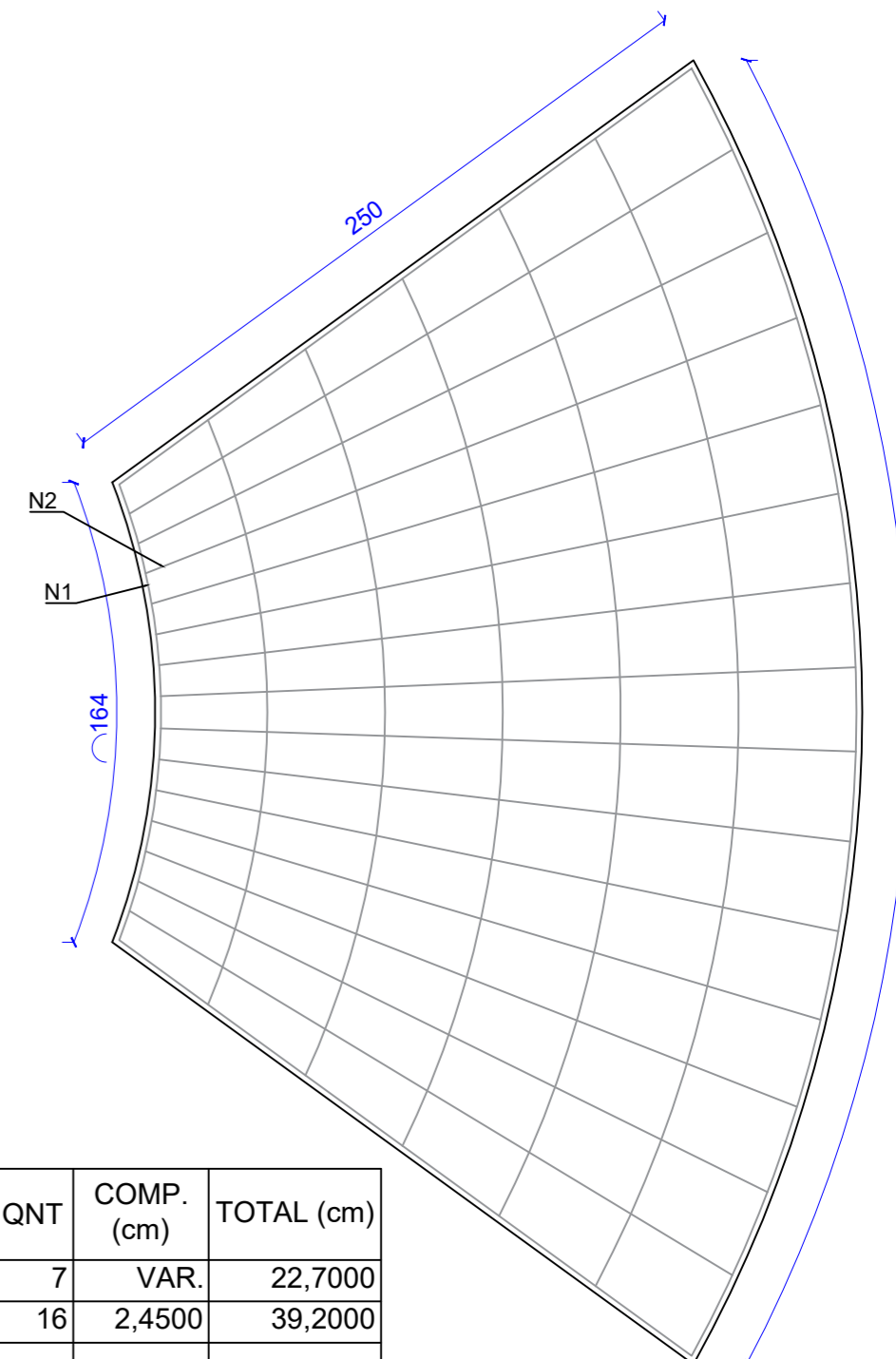
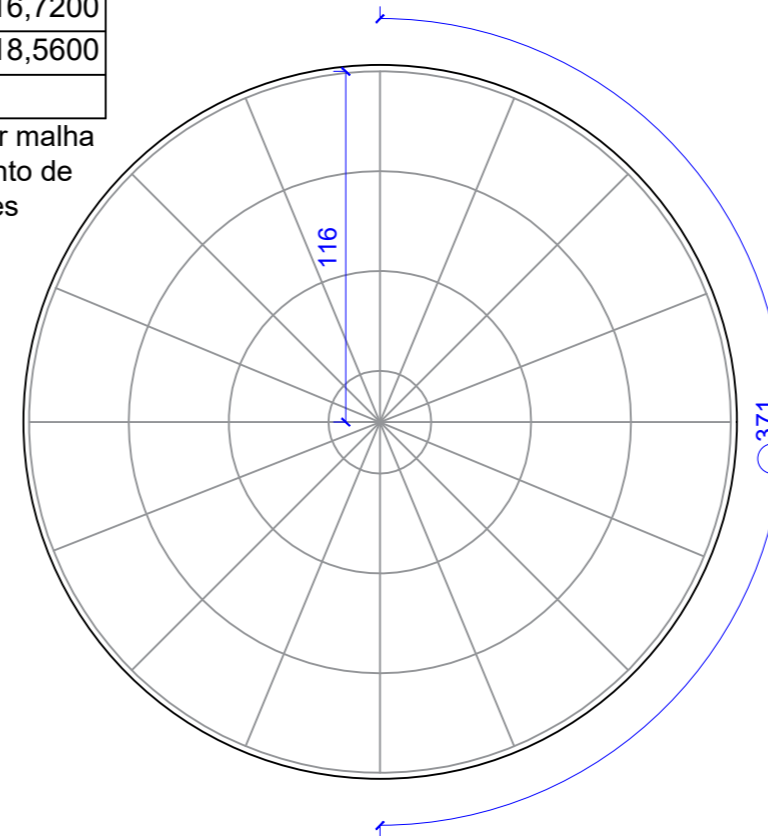
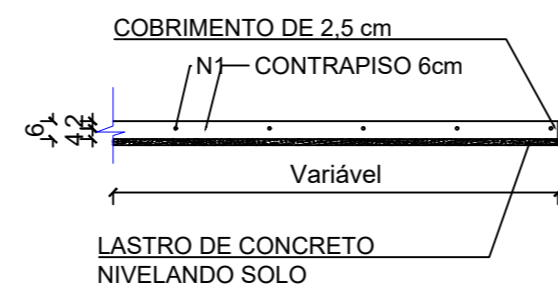

5x	DIÂMETRO	QNT	COMP. (cm)	TOTAL (cm)
N1	Ø5,0	4	VAR.	34,1400
N2	Ø5,0	24	92	22,0800

Essa ferragem toda poderá ser substituída por malha Ø5,0 com espaçamento inferior, com cobrimento de 2cm em ambos os lados e uso de espaçadores

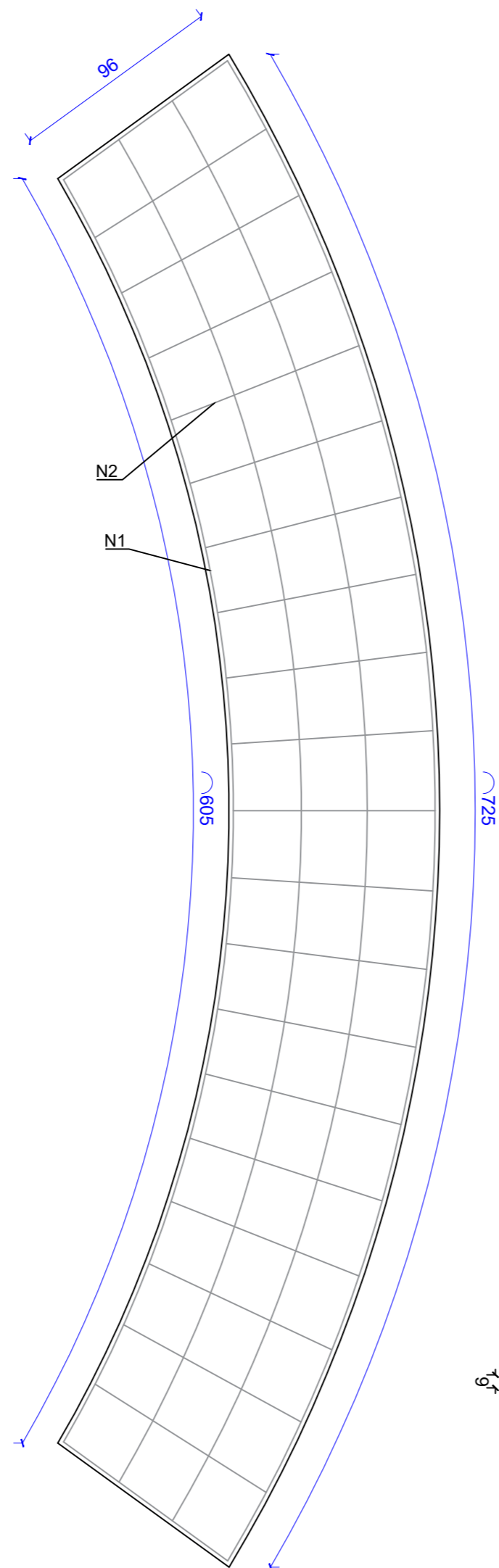
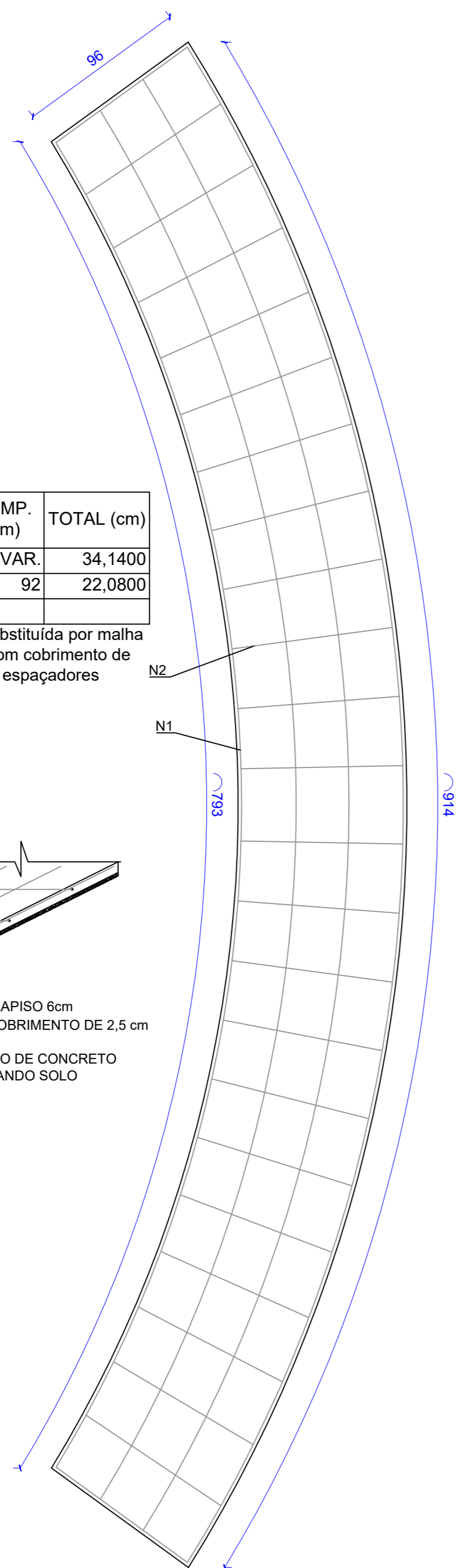
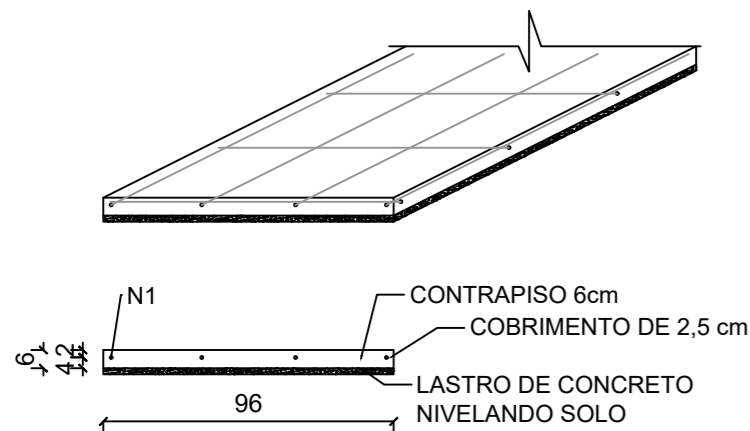

5x	DIÂMETRO	QNT	COMP. (cm)	TOTAL (cm)
N1	Ø5,0	7	VAR.	22,7000
N2	Ø5,0	16	2,4500	39,2000

Essa ferragem toda poderá ser substituída por malha Ø5,0 com espaçamento inferior, com cobrimento de 2cm em ambos os lados e uso de espaçadores

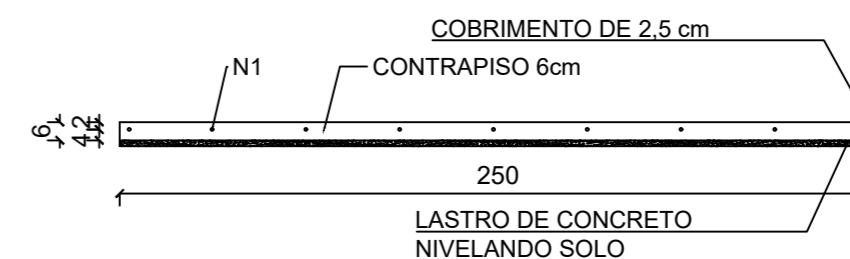

5x	DIÂMETRO	QNT	COMP. (cm)	TOTAL (cm)
N1	Ø5,0	4	VAR.	26,6000
N2	Ø5,0	21	92	19,3200

Essa ferragem toda poderá ser substituída por malha Ø5,0 com espaçamento inferior, com cobrimento de 2cm em ambos os lados e uso de espaçadores

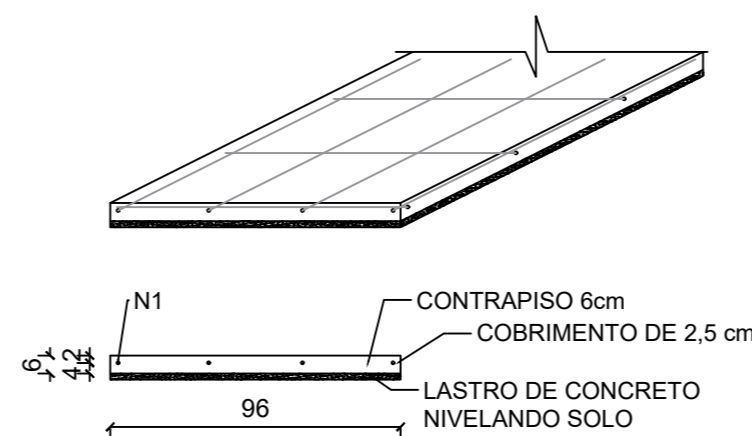

DJENIFFER DELFINO FERREIRA

Engenheira Civil - CREA 157121-7

PROJETO ESTRUTURAL

OBRA: PROJ. PAISAGISMO E ENTORNO CENTRO DE ESPECIALIDADES

ENDEREÇO: RUA PROJETADA H CENTRO, SANGÃO

ASSUNTO:
DET. ESTRUTURAL MANDALA

ÁREA: 276,73 m²

FOLHA: 01 / 01

DATA: FEV/2023

ESC.: INDICADA

PROJ.: 21 - 63

PRANCHA: A2

DJENIFFER DELFINO FERREIRA:088369269
40

Assinado de forma digital por
DJENIFFER DELFINO
FERREIRA:08836926940
Dados: 2023.02.26 22:28:56 -03'00'

ENG. DJENIFFER D. FERREIRA CREA 157121-7

PREFEITURA MUNICIPAL DE SANGÃO

(48) 99967-9983 - DJENIFFERFERREIRA@GMAIL.COM

RUA 27 DE SETEMBRO, Nº800, 2ª AND., CENTRO, SANGÃO - SC

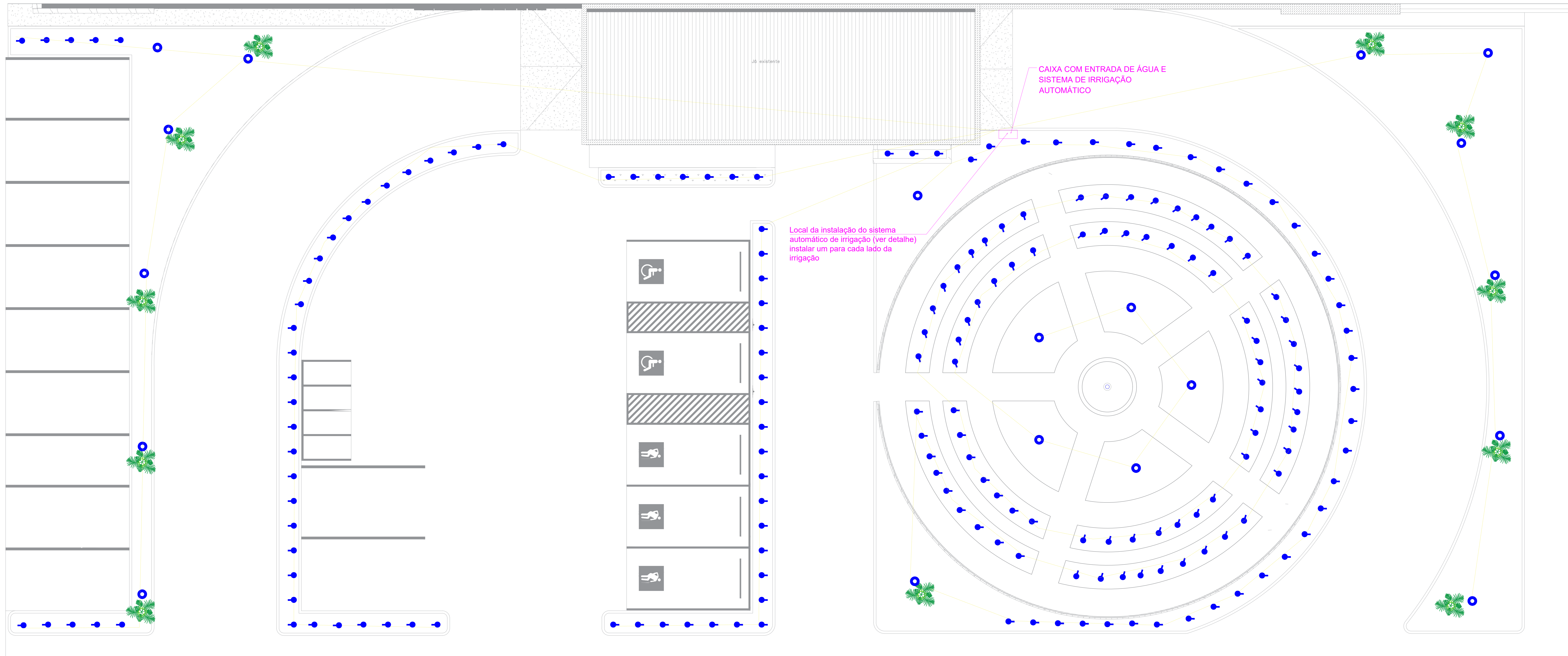

1 IRRIGAÇÃO AUTOMÁTICA
Sem Escala

TIPO IRRIGAÇÃO	LEGENDA
ASPERSOR	
GOTEJAMENTO	

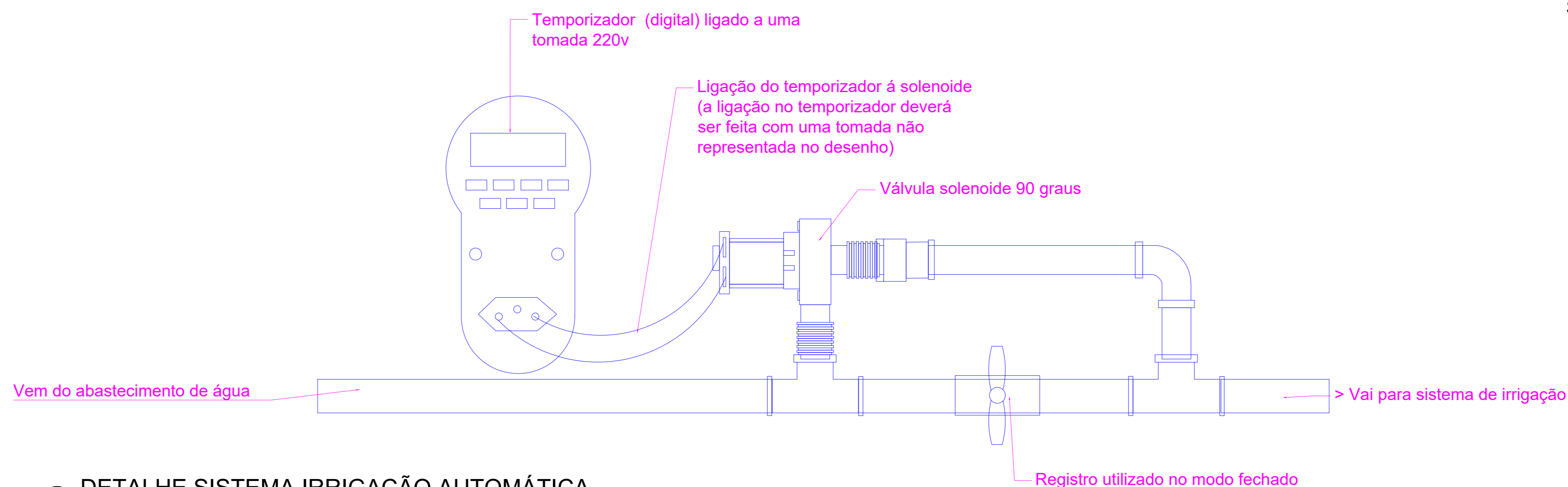

2 DETALHE SISTEMA IRRIGAÇÃO AUTOMÁTICA
Sem Escala

SOBRE O SISTEMA DE IRRIGAÇÃO:

- Até chegar ao ponto de distribuição da irrigação, deverá ser utilizado cano de pvc água fria Ø20, e após será utilizado mangueira de irrigação Ø12,5.
- Os aspersores deverão ser do tipo regulável
- O sistema de irrigação (automação) só será 100% medido após estar funcionando em sua totalidade
- Os gotejadores deverão ser espaçados com a mesma distancia entre si, quando locados em linha reta
- O caminho da tubulação poderá ser alterado, a fim de facilitar a execução, desde que todos os pontos funcionem perfeitamente



Modelo de aspersor de irrigação

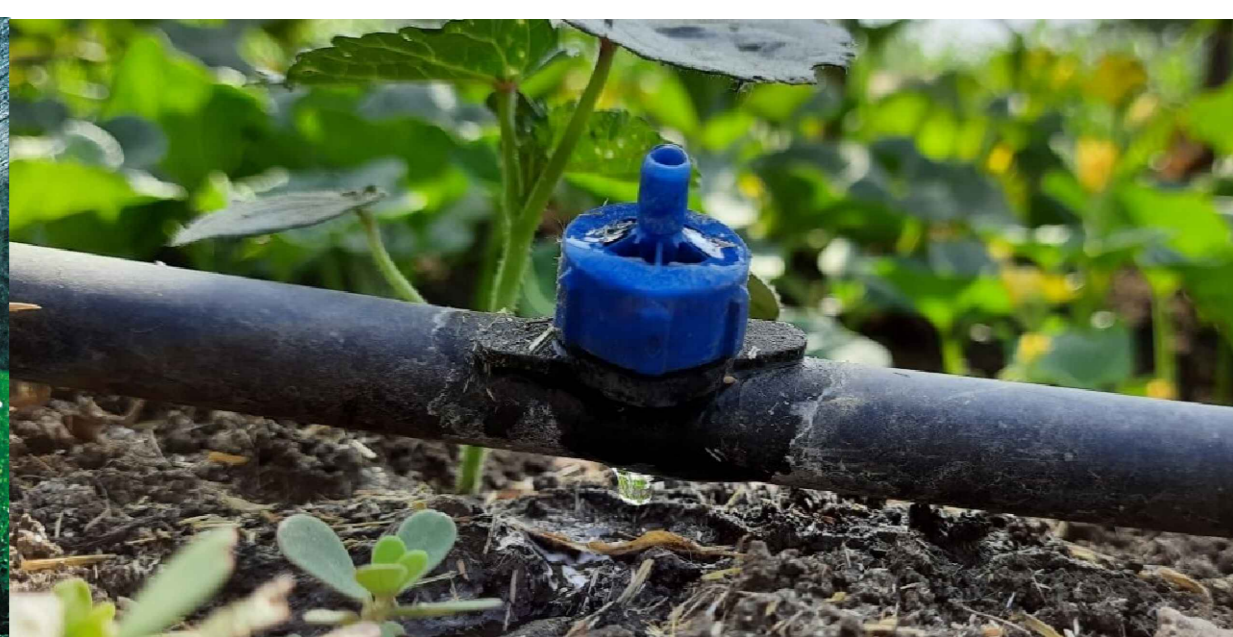

Modelo de gotejamento de irrigação

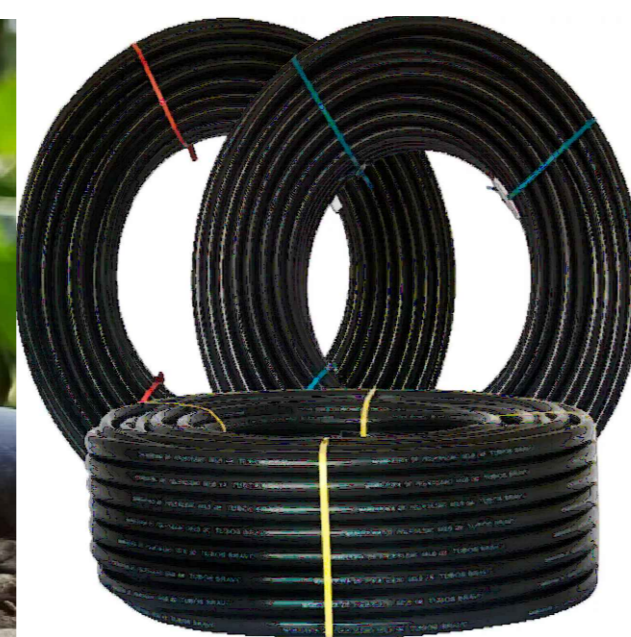

Modelo magueira irrigação

3 MODELOS GERAIS
Sem Escala

DJENIFFER DELFINO FERREIRA
Engenheira Civil - CREA 157121-7

PROJETO HIDRAULICO / IRRIGAÇÃO

OBRA: PROJ. PAISAGISMO E ENTORNO CENTRO DE ESPECIALIDADES

ENDEREÇO: RUA PROJETADA H CENTRO, SANGÃO

ASSISTENTE: DRENAGEM E DETALHES	ÁREA: 1.252,76 m ²	FOLHA: 01 / 01
DATA: FEV/2023	ESC.: INDICADA	FRANCHA: AD
PROJ.: 21 - 63		

DJENIFFER DELFINO FERREIRA:0883692694
0
Assinado de forma digital por DJENIFFER DELFINO FERREIRA:0883692694
Data: 2023.02.20 15:08:27 -0300

ENG. DJENIFFER D. FERREIRA CREA 157121-7 PREFEITURA MUNICIPAL DE SANGÃO
(41) 99967-9983 - DJENIFFERFERREIRA@GMAIL.COM Rua 27 de Setembro, nº800, 2º And., Centro, Sangão - SC